



MJ REAL ESTATE

TU ALIADO DE CONFIANZA

MJ REAL ESTATE RD

BAVARO-S.G.

PROYECTO DE APARTAMENTO CON TOWNHOUSE EN
EL CORTECITO







Ubicado en el corazón de bávaro y a unos pasos de la playa, se ubica este exuberante y exclusivo proyecto.

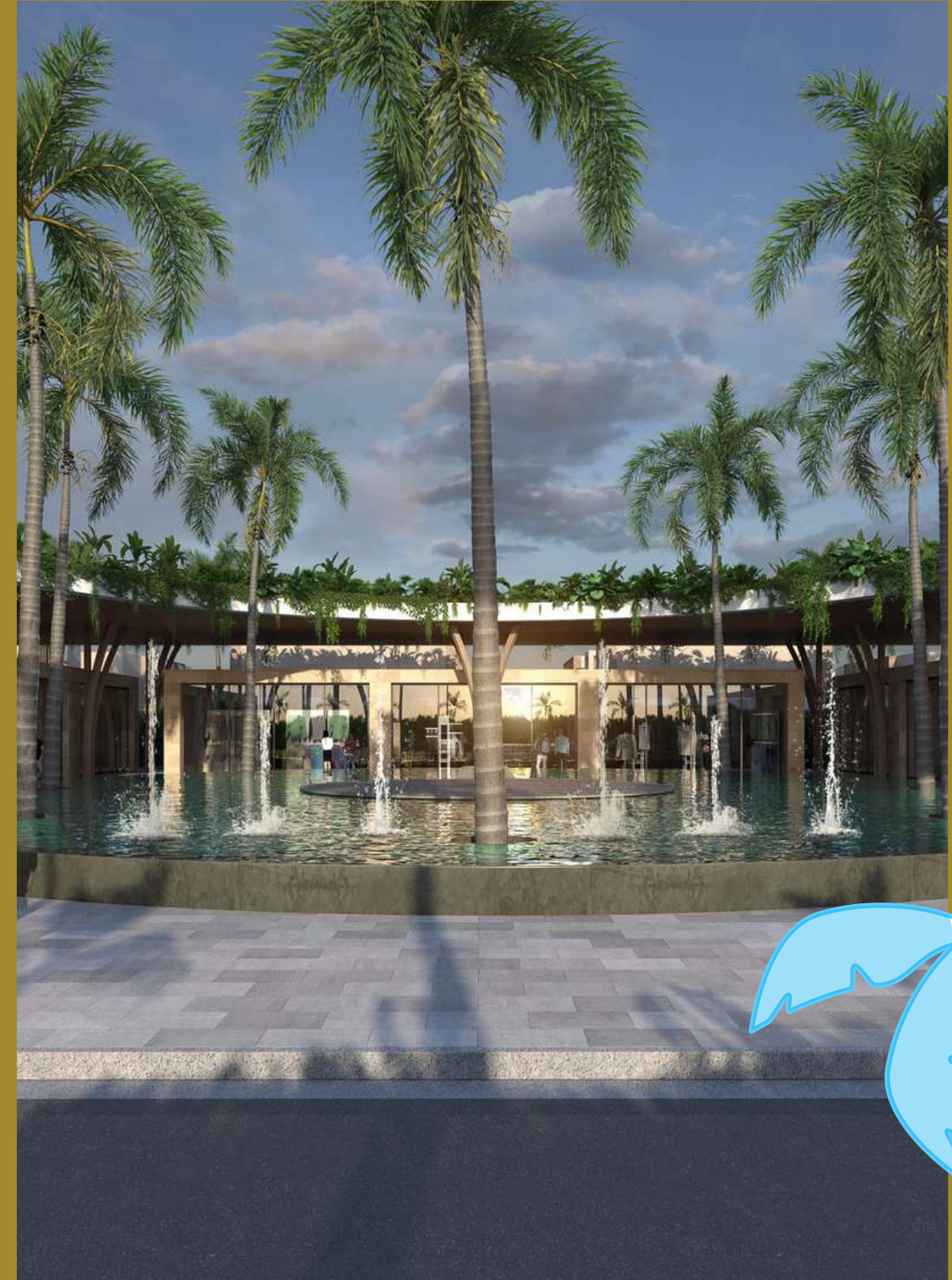

Es un proyecto cerrado, que contará con un área comercial, un área de viviendas unifamiliares, tipo duplex y villas, así como un área de condos.

327 unidades en total, de las cuales 49 son tipo dúplex y 278 condos de 1 y 2 habitaciones.

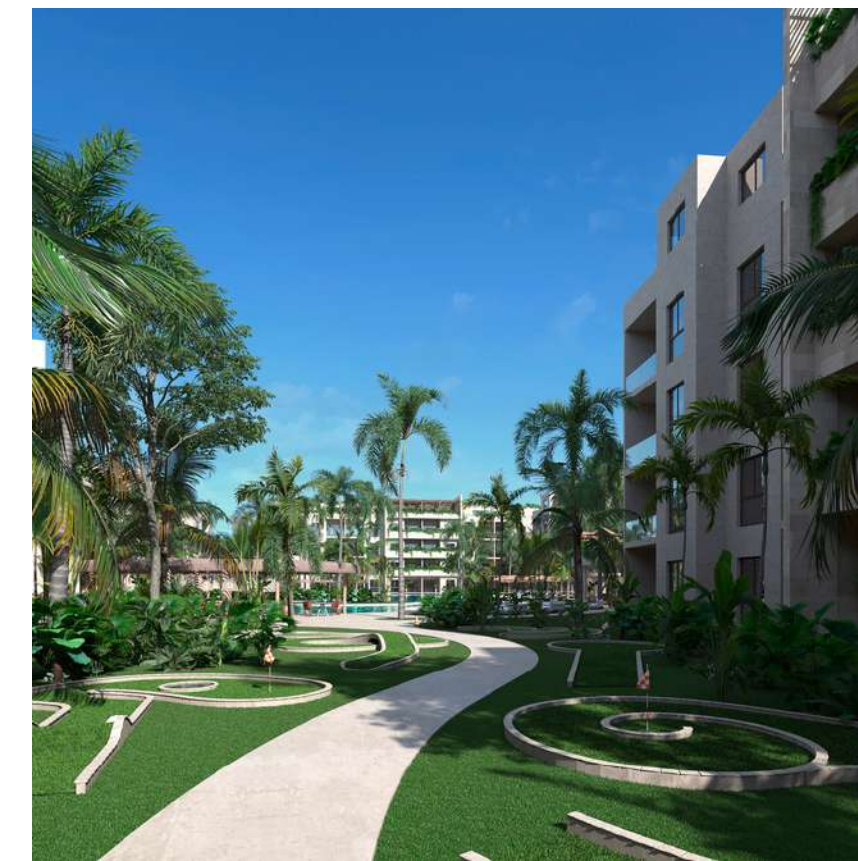





Características del Proyecto



Pool Bar

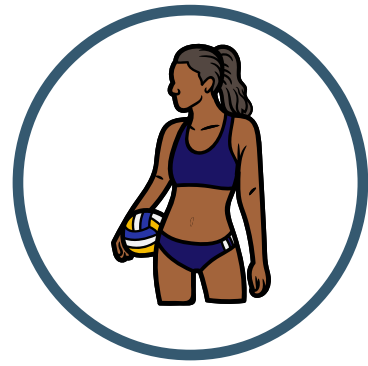

Voley de Playa



Area de Juegos



Mini Golf

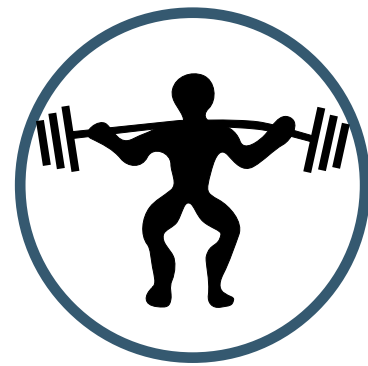

GYM

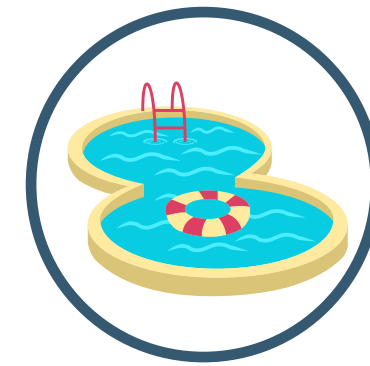

Piscina



Restaurante



Zona Comercial









Características de los TownHouse

Metraje 193.18 Mt2 - Construcción 178 Mt2

1er. Nivel:

- Vestíbulo
- Sala/ comedor
- Cocina
- Patio

2do. Nivel:

- 2 Habitaciones (Principal con baño)
- Baño
- Family Room (tercera habitación)



Metraje desde: 83 mt2 - Terreza 8.1mt2

2 Habitaciones

- 2 Habitaciones
(Principal con baño)
- Baño
- Sala/ comedor
- Cocina
- Terraza





Características del Pent-House

Metraje 123 Mt2 - Terraza (A confirmar)

- 2 Habitaciones (Principal con baño)
- Baño
- Sala/ comedor
- Cocina
- Terraza

2do. Nivel:

- Family Room (Habitación)
- Terraza





Metraje desde: 96 mt2 - Terreza 25.13mt2

1er. Nivel

- 1 Habitación con baño y walk in closet
- Sala/ comedor
- Cocina
- Terraza

2do. Nivel:

- Family Room (Habitación)
- Terraza

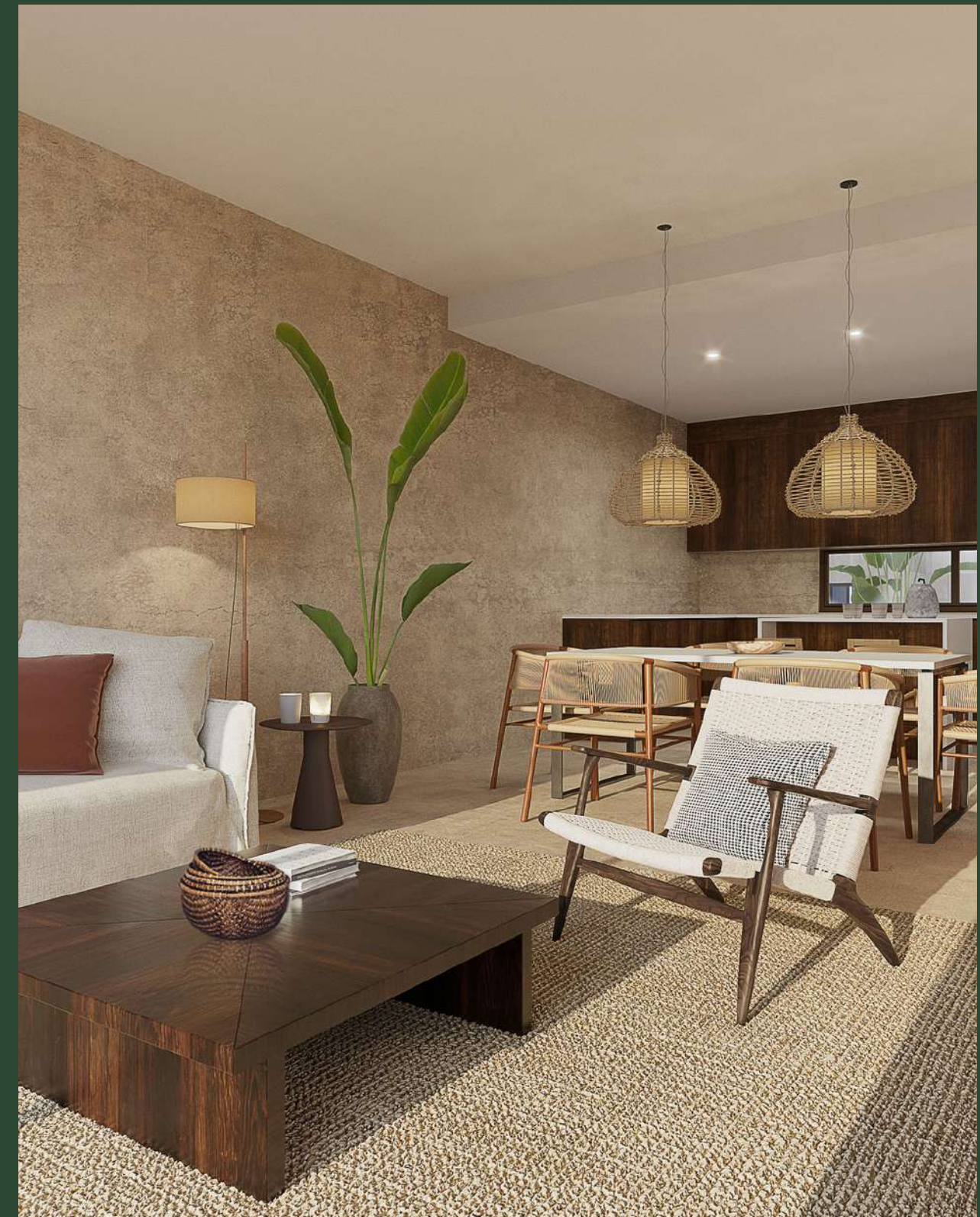





1ER PAGO: ABRIL 2023 - 2DO. PAGO: DICIEMBRE 2024

FACILIDADES DE PAGO



**RESERVA
US\$5,000**



25%
(Máximo 30 días
después de la reserva)



55%
CONSTRUCCIÓN
(pagos mensuales y
trimestrales)



20%
CONTRA ENTREGA







MJ REAL ESTATE

TU ALIADO DE CONFIANZA